

แนะนำอสังหาริมทรัพย์

หมู่บ้านพฤกษาวิลล์ 55/2 วงแหวน-รามอินทรา ทำเลดี หลังมุม เฟอร์นิเจอร์ครบ พร้อมเข้าอยู่



-



-



2 ชั้น



4 ห้องนอน



2 ห้องน้ำ



1 ที่จอดรถ

รายละเอียด

| | |
|--------------------|---|
| รหัสทรัพย์ | AGT01284 |
| ประเภทอสังหาฯ | ทาวน์เฮาส์ ทาวน์โฮม |
| โครงการ | หมู่บ้านพฤกษาวิลล์ 55/2 วงแหวน-รามอินทรา ทำเลดี หลังมุม เฟอร์นิเจอร์ครบ พร้อมเข้าอยู่ |
| ทำเลที่ตั้ง | ซอยสุเหร่าคลองหนึ่ง 13 แขวงบางชัน เขตคลองสามวา กรุงเทพมหานคร |
| เนื้อที่ | - |
| พื้นที่ใช้สอย | - |
| ทิศทาง | เหนือ |
| อายุทรัพย์ | 0 ปี |
| สิ่งอำนวยความสะดวก | มี |
| สิ่งตกแต่ง | มี |
| ต้องการ | ชาย |
| ราคาขาย | 2,950,000 บาท |
| ราคาเช่า | - |

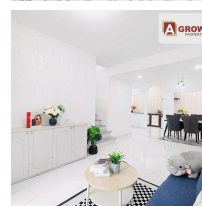
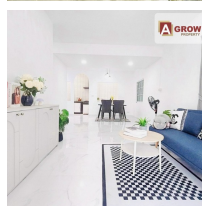

ติดต่อตัวแทน Agrow Agent ได้ที่

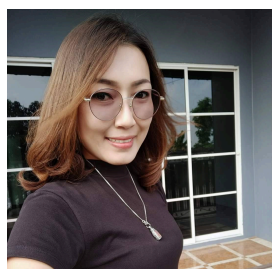

คุณลมัย กาลจักร



Agent No : AG154



0846965429



pp.aom



agrowproperty@gmail.com



หมู่บ้านพฤษภาวิวัฒน์ 55/2 วงแหวน-รามอินทรา ทำเลดี หลังมุม เฟอร์นิเจอร์ครบ พร้อมเข้าอยู่

ข้อมูลเพิ่มเติม

หมู่บ้านพฤษภาวิวัฒน์ 55/2 วงแหวน-รามอินทรา ทำเลดี หลังมุม เฟอร์นิเจอร์ครบ พร้อมเข้าอยู่

ที่ตั้ง : ซอยสุเหร่าคลองหนึ่ง 13 แขวงบางชัน เขตคลองสามวา กรุงเทพมหานคร

รหัสทรัพย์ : AGT01284

ราคาขาย : 2,950,000 บาท**ฟรีโอน**

รายละเอียดทรัพย์ :

- ทาวน์โฮม 2 ชั้น
- เนื้อที่ 24 ตารางวา
- 4 ห้องนอน (ชั้นล่างมีห้องนอน)
- 2 ห้องน้ำ
- 1 ห้องนั่งเล่น
- 1 ห้องครัว
- 1 จอดในบ้าน
- บ้านหันหน้าทางทิศเหนือ
- ค่าส่วนกลาง 20/ตารางวา

จุดเด่น :

- บ้านริโนเวทใหม่ทั้งหลัง เฟอร์นิเจอร์ครบ พร้อมเข้าอยู่
- พื้นชั้นบนและชั้นล่างปูกระเบื้องแกรนิตโต้
- ต่อเติมครัวพร้อมเคาน์เตอร์พร้อมติดตั้งซิงค์ล้างจาน
- ต่อเติมหลังคาโรงจอดรถพร้อมปูกระเบื้อง
- มีระบบรักษาความปลอดภัย 24 ชม.
- เชื่อมต่อได้หลายเส้นทาง เช่น ถนนพระยาสุเรนทร์, ถนนรามอินทรา, ถนนหทัยราษฎร์ และถนนปัญญา-รามอินทรา
- เดินทางสะดวกใกล้ทางด่วนจตุโชติ, รามอินทรา
- ภายในพื้นที่มี 7-11 และ โลตัส รวมถึงตลาดและร้านค้ามากมาย

ของแถม

- โซฟา, โต๊ะกลาง, ชั้นวางทีวี
- บิมน้ำ + ถังสำรองน้ำ
- เต้าแก๊ส + ชุดดูดควัน
- โต๊ะทานข้าว 4 ที่นั่ง
- ติดผ้า màn ใหม่

*ทีมงานบริการด้วยใจ ใส่ใจทุกรายละเอียด ให้คำปรึกษาสินเชื่อบริ ก่อนตัดสินใจซื้อ

*หมดกังวลเรื่องสินเชื่อ ธนาคารและดอกเบี้ย บริการแนะนำธนาคารและอัตราดอกเบี้ยที่พิเศษสุดๆ พร้อมทั้งของเงินกู้สูงสุดให้กับลูกค้าทุกท่าน

หมู่บ้านพฤกษาวิวัล 55/2 วงแหวน-รามอินทรา ทำเลดี หลังมุม เฟอร์นิเจอร์ครบ พร้อมเข้าอยู่

สถานที่ใกล้เคียง

- แฟชั่นไอส์แลนด์
 - เดอะ พรอมาเนด
 - ซาฟารีเวิลด์
 - สวนสยาม
 - โลตัส รามอินทรา109
 - Max Value ปัญญาวิลเลจ
 - Max Value ถนนเลียบคลองสอง
 - โรงพยาบาลสินแพทย์
 - โรงพยาบาลนพรัตน์
 - โรงพยาบาลนวมินทร์
 - โรงพยาบาลนวมินทร์ 9
 - โรงพยาบาลเสรีรักษ์
 - สนามกอล์ฟปัญญา
- ติดต่อตัวแทน Agrow Agent ได้ที่**

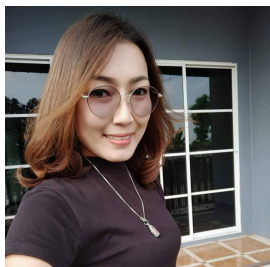

คุณลมัย กาลจักร

-  Agent No : AG154
-  0846965429
-  pp.aom
-  agrowproperty@gmail.com

