AGROW PROPERTY
THE PROFESSIONAL REAL ESTATE

แนะนำอสังหาริมทรัพย์

หมู่บ้านสุนิสา รามอินทรา กม.8 ซอยคู้บอน6 รีโนเวทใหม่พร้อมเข้าอยู่

-	-	2 ชั้น	2 ห้องนอน	2 ห้องน้ำ	1 ที่จอดรถ

รายละเอียด

รหัสทรัพย์	AGT01001
ประเภทอสังหาฯ	ทาวน์เฮาส์ ทาวน์โฮม
โครงการ	หมู่บ้านสุนิสา รามอินทรา กม.8 ซอยคู้บอน6 รีโนเวทใหม่พร้อมเข้าอยู่
ทำเลที่ตั้ง	ซอยคู้บอน 6 รามอินทรา กม.8 แขวงคันนายาว เขตคันนายาว กรุงเทพมหานคร
เนื้อที่	
พื้นที่ใช้สอย	-
ทิศทาง	-
อายุทรัพย์	0 ปี
สิ่งอำนวยความสะดวก	มี
สิ่งตกแต่ง	มี
ต้องการ	ขาย
ราคาขาย	1,890,000 บาท
ราคาเช่า	-






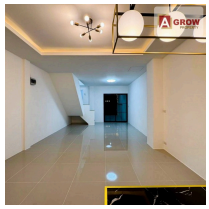

ติดต่อตัวแทน Agrow Agent ได้ที่



คุณลมัย กาลจักร

Agent No : AG154
0846965429
pp.aom
agrowproperty@gmail.com

AGROW PROPERTY
THE PROFESSIONAL REAL ESTATE

แนะนำอสังหาริมทรัพย์

หมู่บ้านสุนิสา รามอินทรา กม.8 ซอยคู้บอน6 รีโนเวทใหม่พร้อมเข้าอยู่

ข้อมูลเพิ่มเติม

หมู่บ้านสุนิสา รามอินทรา กม.8 ซอยคู้บอน6 รีโนเวทใหม่พร้อมเข้าอยู่

ที่ตั้ง : ซอยคู้บอน 6 รามอินทรา กม.8 แขวงคันนายาว เขตคันนายาว กรุงเทพมหานคร

รหัสทรัพย์ : AGT01001

ราคาขาย : 1,890,000 บาท

รายละเอียดทรัพย์ :
- ทาวน์เฮ้าส์ 2 ชั้น
- เนื้อที่ 19 ตร.ว.
- 2 ห้องนอน
- 2 ห้องน้ำ
- 1 ห้องครัว
- 1 ห้องโถง
- 1 จอดในบ้าน

จุดเด่น :
- รีโนเวทใหม่พร้อมเข้าอยู่
- ส่วนลด 100,000 โอนภายใน 30 มีนาคม 68
- โครงการมีคลับเฮาส์ สระว่ายน้ำระบบเกลือ ฟิตเนส และสวนสวย
- มีระบบรักษาความปลอดภัย 24 ชม.
- บรรยากาศภายในโครงการเงียบสงบ น่าอยู่
- อยู่ใกล้ตลาด ร้านสะดวกซื้อ โรงเรียน โรงพยาบาล และห้างสรรพสินค้าหลายแห่ง
- การเดินทางสะดวก ใกล้ถนนรามอินทราและรถไฟฟ้าสายสีชมพู

*ทีมงานบริการด้วยใจ ใส่ใจทุกรายละเอียด ให้คำปรึกษาสินเชื่อฟรี ก่อนตัดสินใจซื้อ
*หมดกังวลเรื่องสินเชื่อ ธนาคารและดอกเบี้ย บริการแนะนำธนาคารและอัตราดอกเบี้ยที่พิเศษสุดๆ
พร้อมทั้งขอวงเงินกู้สูงสุดให้กับลูกค้าทุกท่าน

สถานที่ใกล้เคียง

- บิ๊กซี มาร์เก็ต คู้บอน
- แม็คโคร รามอินทรา
- โรบินสัน รามอินทรา
- แฟชั่นไอส์แลนด์
- เดอะ พรอมมานาด
- โฮมโปร แฟชั่นไอส์แลนด์
- ตลาดสายเนตร
- ตลาดรามอินทรา
- วิทยาลัยการอาชีพนวมินทราชูทิศ

AGROW PROPERTY
THE PROFESSIONAL REAL ESTATE

แนะนำอสังหาริมทรัพย์

หมู่บ้านสุนิสา รามอินทรา กม.8 ซอยคู้บอน6 รีโนเวทใหม่พร้อมเข้าอยู่

- มหาวิทยาลัยรัตนบัณฑิต
- โรงพยาบาลสัตว์ กม.8
- โรงพยาบาลสินแพทย์
- สถานีรถไฟฟ้าสายสีชมพู สถานีคู้บอน

ติดต่อตัวแทน Agrow Agent ได้ที่



คุณลมัย กาลจักร

Agent No : AG154
0846965429
pp.aom
agrowproperty@gmail.com